PORTFOLIO

TE
DAMOS
TU
ESPACIO

A·D·O·S

¿QUIÉNES SOMOS?

Somos un estudio creativo de Arquitectura e Inmobiliaria, en la Provincia de Salta. Conformado por 3 socios principales y un equipo interdisciplinario de jóvenes profesionales, buscamos brindar un servicio integral y personalizado de diseño, construcción y gestión inmobiliaria.

¿QUÉ HACEMOS?

Ayudarte a alcanzar tus metas es nuestro principal objetivo, por eso te acompañamos durante el desarrollo de tu proyecto, haciéndote participe de nuestro equipo y ofreciéndote nuestro conocimiento y confianza.

01 / INTRODUCCION

02 / PROYECTOS

03 / PROYECTO ALA DELTA

09 / PROYECTO CASA QZ

15 / PROYECTO CASA HCA

21 / PROYECTO CASA VENTA

26 / PROYECTO CASA ALMERIA

34 / PROYECTO EDIFICIO LAPRIDA

37 / PROYECTO SPA

42 / REMODELACIONES

43 / REMODELACION Nuñez

50 / REMODELACION DPTO 20 DE feb.

57 / REMODELACION DELGADO

61 / REMODELACION Emilia

68 / REMODELACION Fachada PR

73 / REMODELACION Baños Varios

INTRODUCCIÓN

Dentro de este portfolio vas a encontrar parte del trabajo realizado en el proceso de nuestra trayectoria.

Los proyectos son propuestas alternativas, para quienes soliciten de ellas. Cada uno de estos estan realizados pensados exclusivamente en tus necesidades y comodidades.

Porque lo importante es que estes plenamente feliz con tu eleccion te presentamos opciones.

Las reformas, por otro lado, son remodelaciones de tu zona de confort, respetando tus decisiones y brindandote muchas ideas para que sigas manteniendo **TU ESPACIO.**

CONOCÉ NUESTROS

PROYECTOS

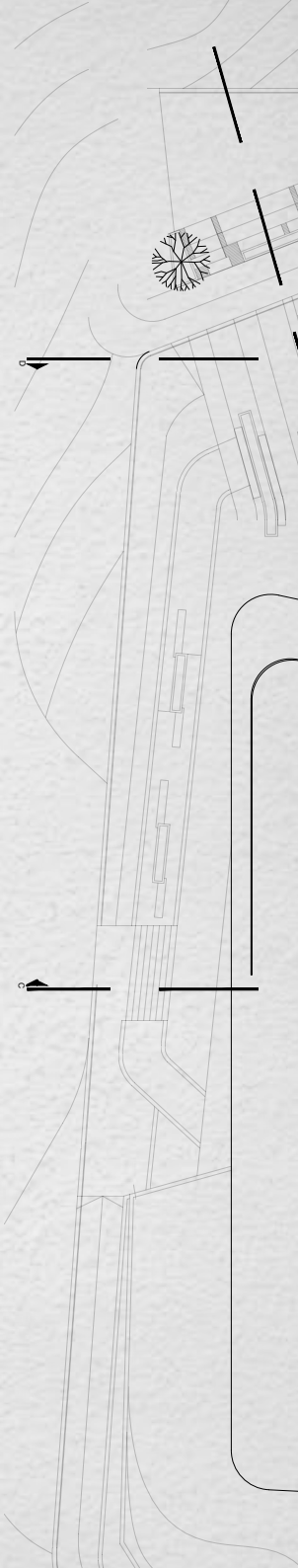

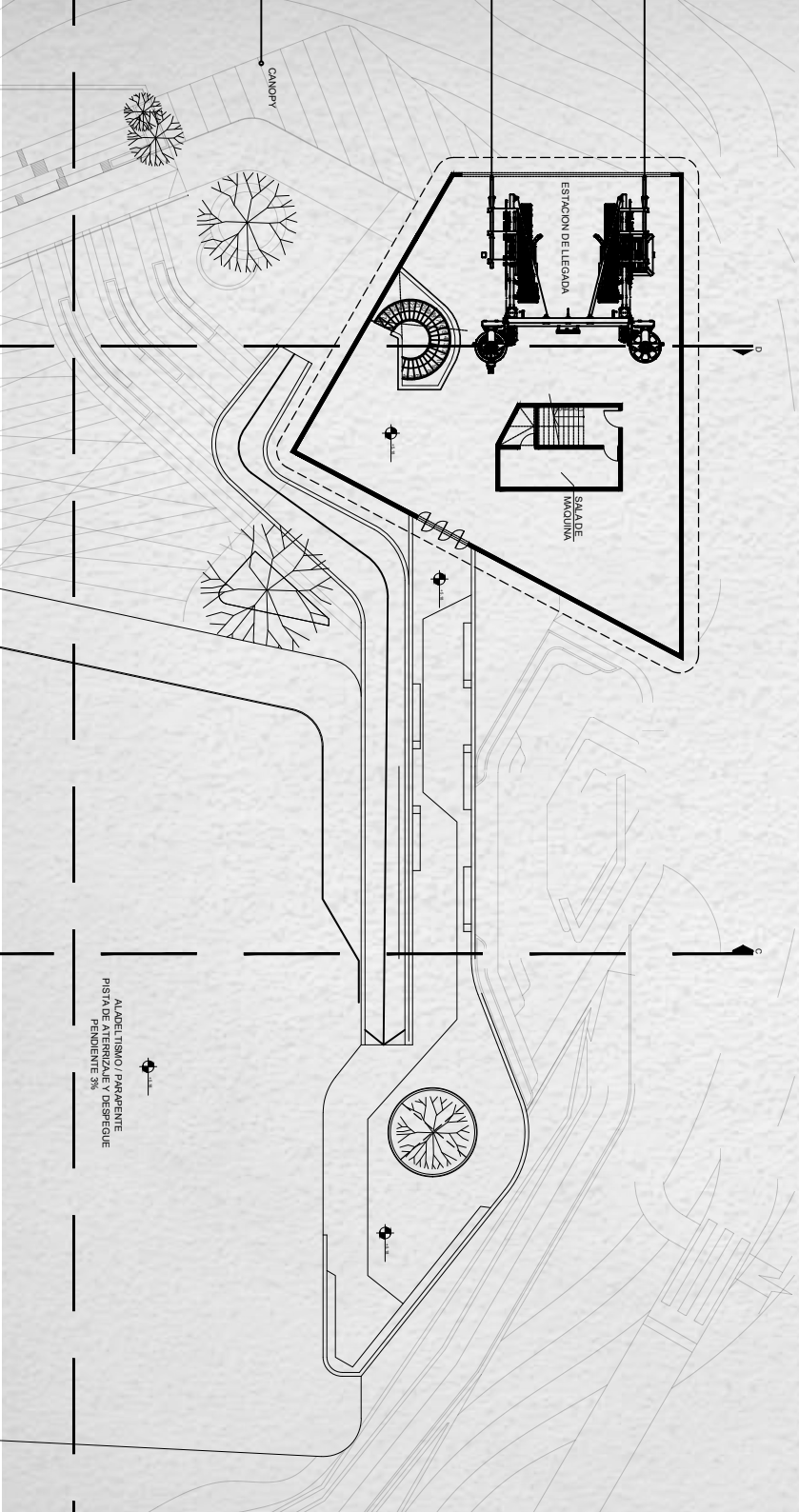

PROYECTO
ALA DELTA

Se baso en realizar una propuesta para presentar en el

“Concurso Nacional de Anteproyectos e Ideas para el Complejo Teleférico del Cerro Delta – Ciudad de Salta”.

PLANOS

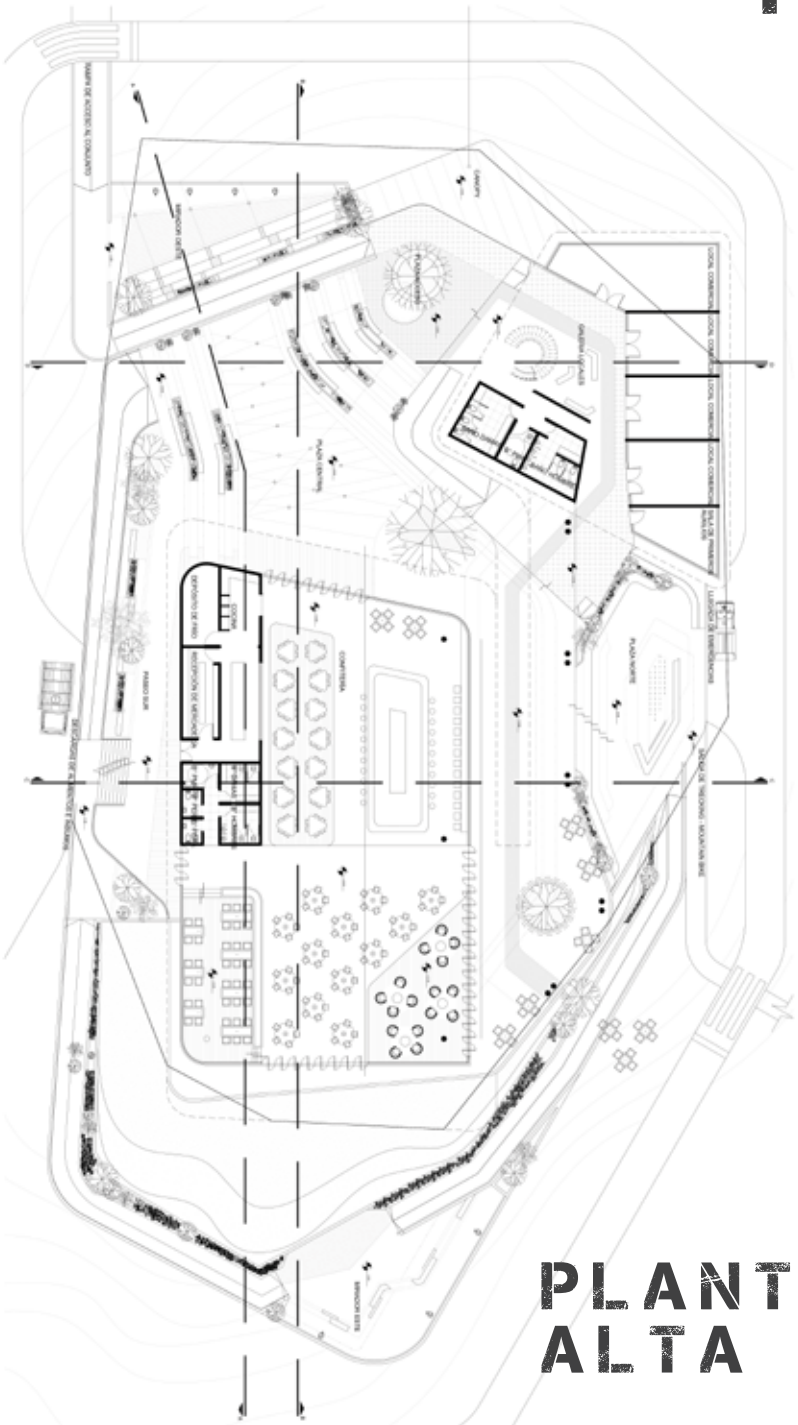

PLANTA ALTA

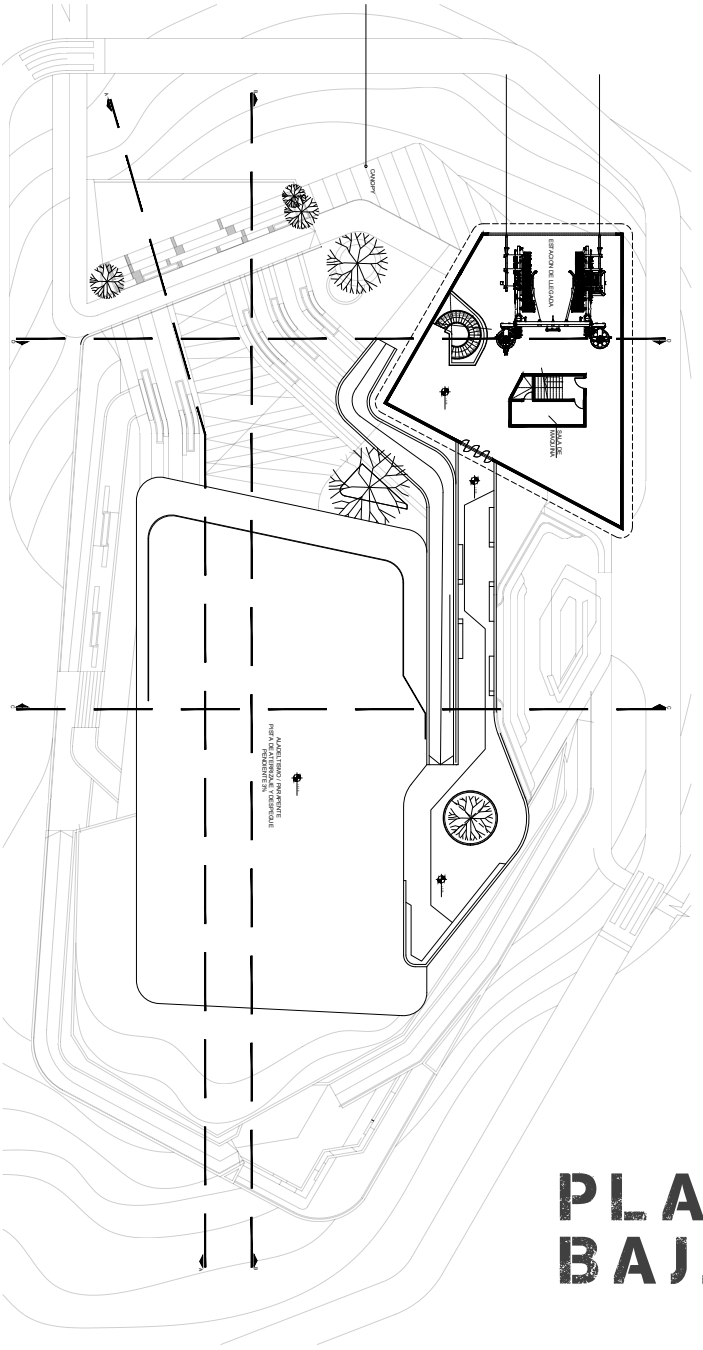

PLANTA BAJA

VISTAS

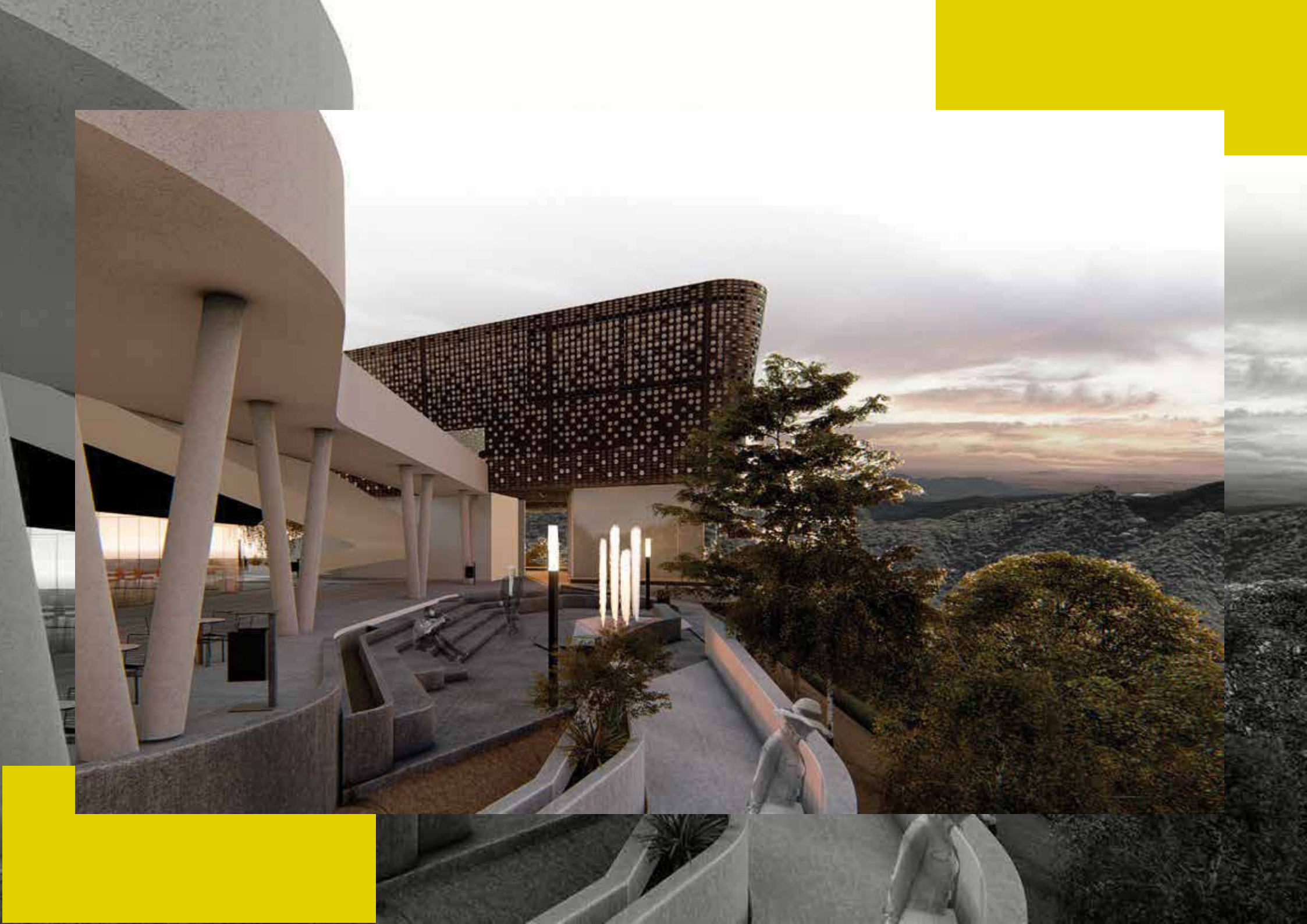

PROYECTO
CASA QZ

Vivienda Unifamiliar - 205 m²

San Lorenzo - Salta

FACHADA

PLANOS

PLANTA BAJA

PLANTA ALTA

RENDERS

PROYECTO
CASA HCA

Vivienda Unifamiliar - 323 m²

Acceso Norte - Salta

Barrio El Pórtico Km 1593

FACHADA

RENDERS

PROYECTO
CASA V

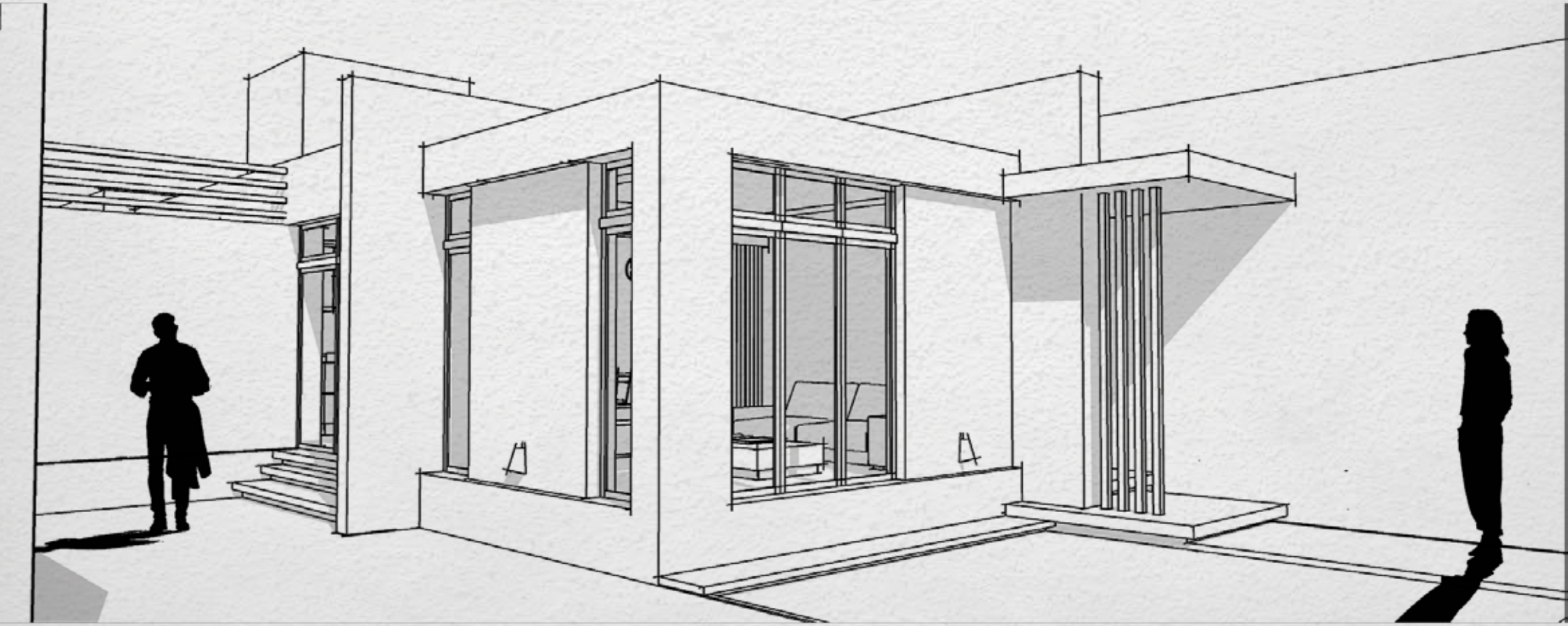

RENDERS

PROYECTO

CASA ALMERIA

Vivienda Unifamiliar - 340 m^2 **- Vaqueros - Salta**

RENDERS

INTERIOR

PROCESO

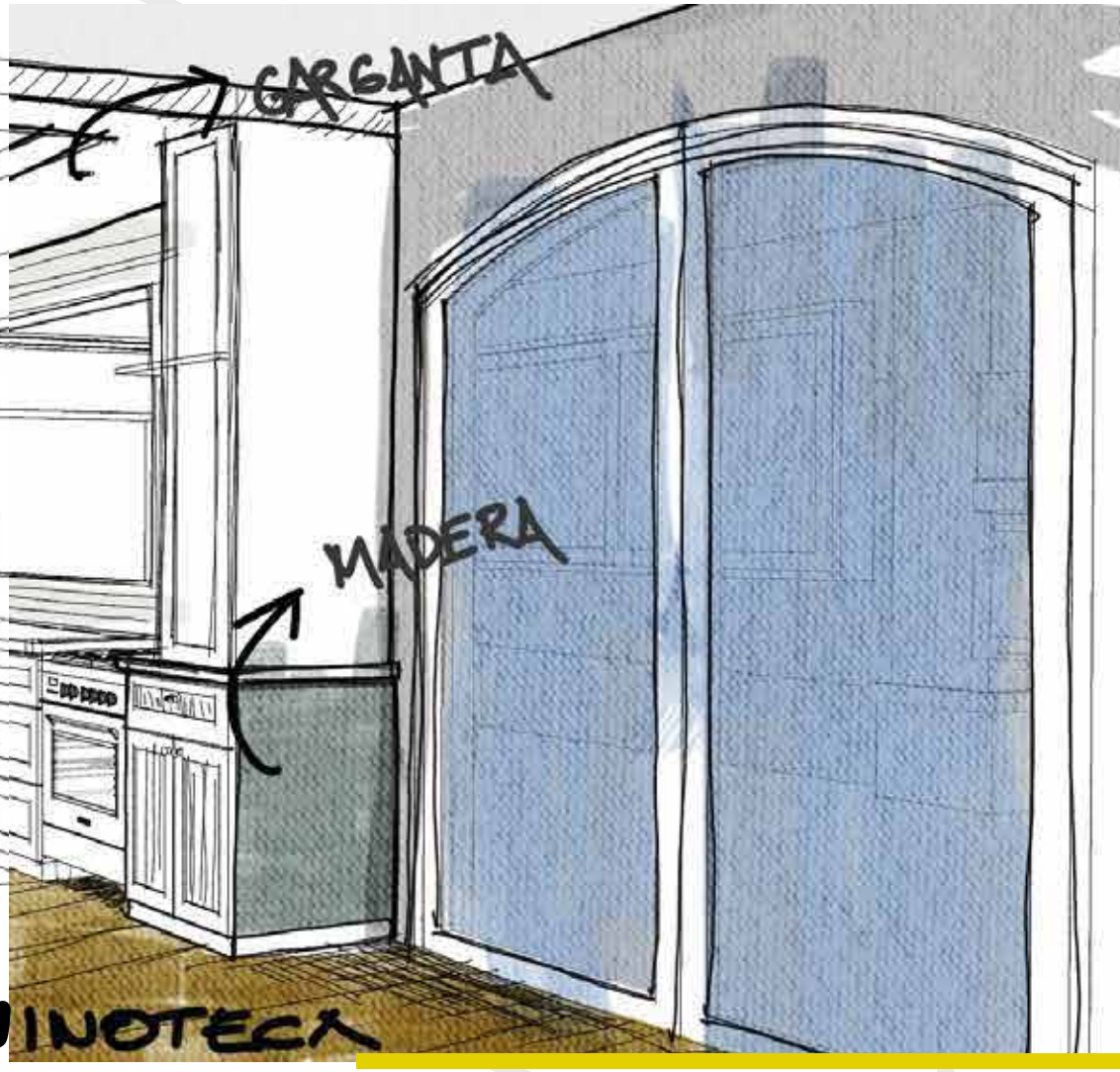

PROPUESTA COCINA

MESADA COCINA
SILESTONE
Blanco Norte

PINTURA ALBA
EUCALIPTO Pag. 27
10 GY 30/ 104

PINTURA ALBA
SIERRA Pag. 262
30 GY 20/ 029

MESADA BARRA
MELAMINA EGGER
ROBLE MIEL/ OLMO ALPINO

PISO COCINA
ILVA HOME
LEGNI IDENTICA ACACIA

REVESTIMIENTO DE COCINA
CERÁMICO NEW YORK LISO

PROYECTO
EDIFICIO LAPRIDA

FACHADA

PATIOS DE LAPRIDA

PATIOS DE LAPRIDA
4556

PROYECTO SPA

RENDERS

CONOCÉ NUESTRAS

REMODELACIONES

REMODELACIÓN

NUÑEZ

ANTES

DESPUÉS

REMODELACIÓN

DPTO. 20 DE FEBRERO

ANTES

DESPUÉS

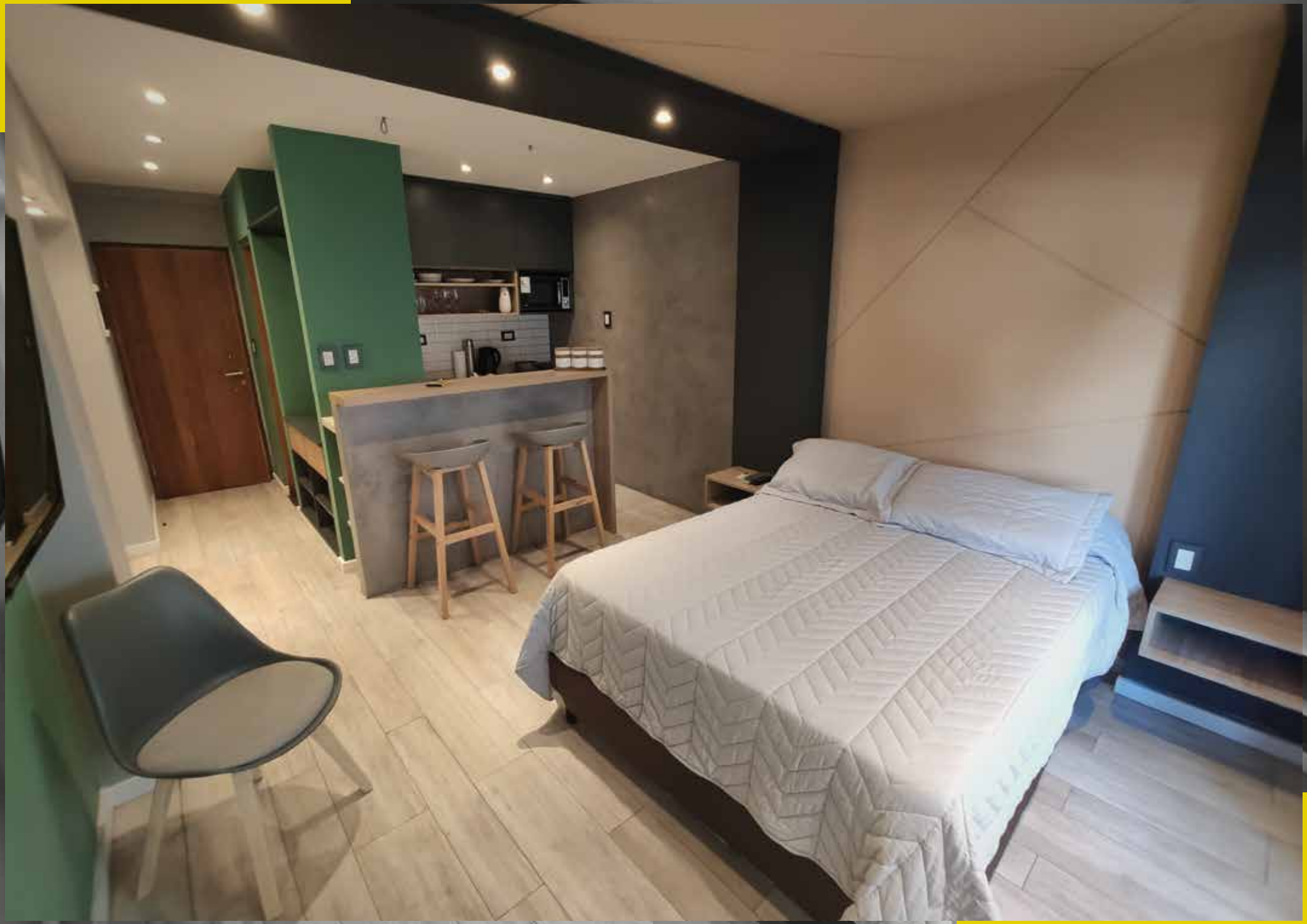

REMODELACIÓN
DELGADO

PLANOS

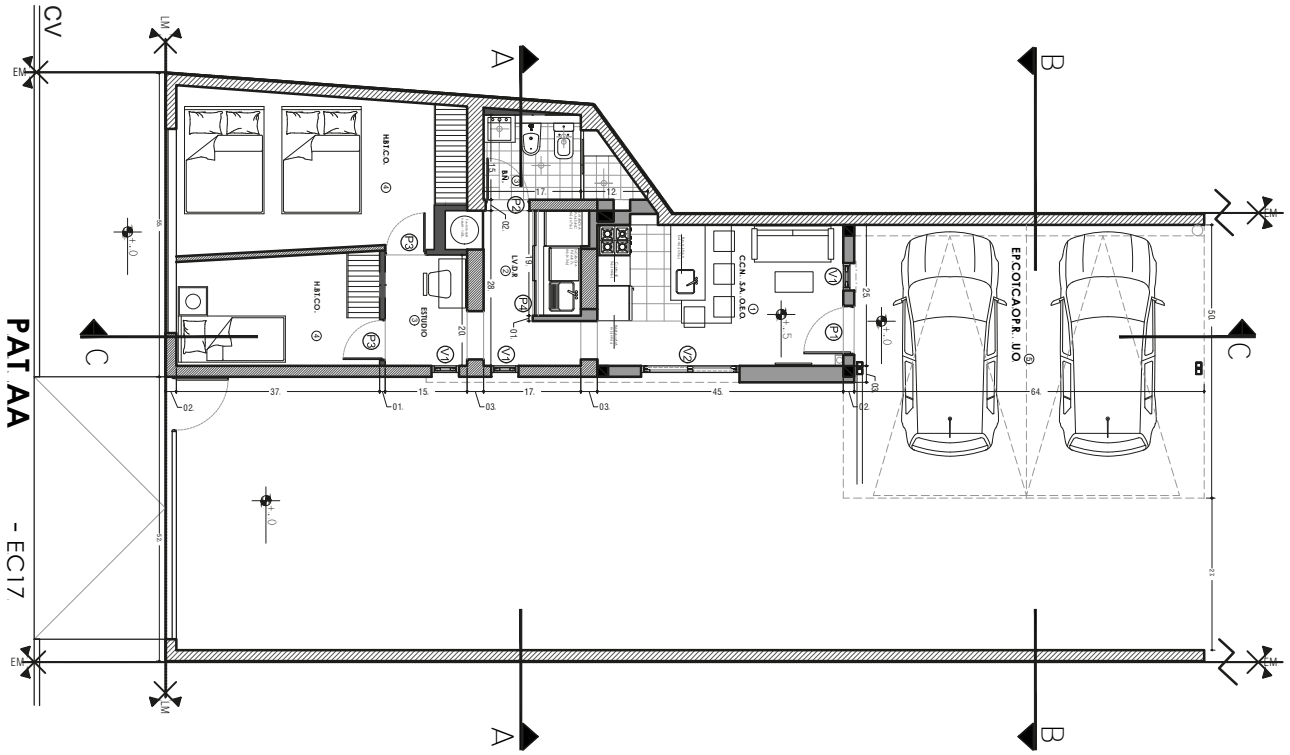

PAT.AA
- EC17
CV
A
B
C
EM
LM
HBT.CO.
ESTUDIO
LV.D.R.
CCN. SA. OEO.
EPCOTCAOPR. UO.

TY
PE
TEMOS
WI-FI
(e amor)

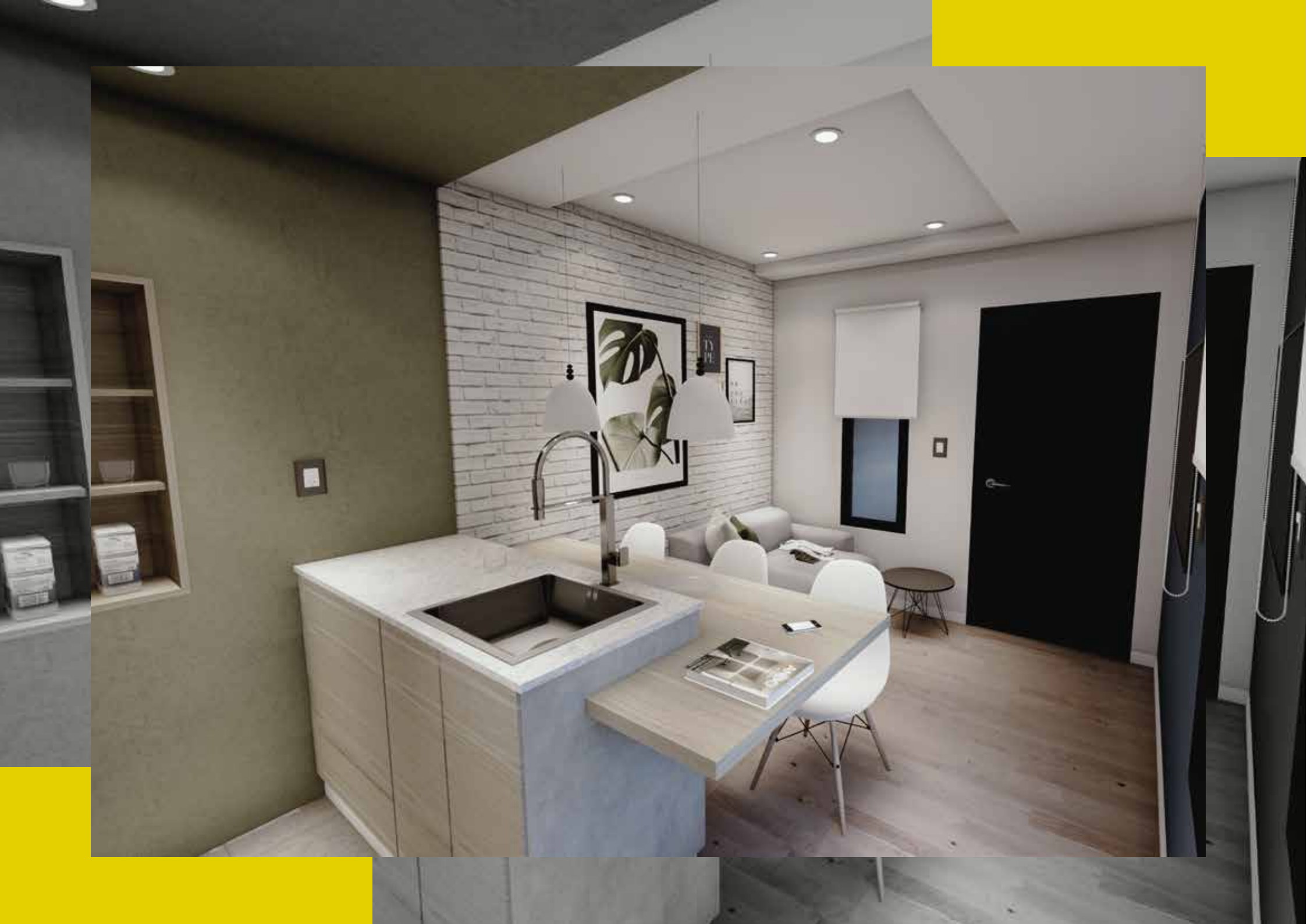

REMODELACIÓN
CASA EC

PLANTAS

PLANTA BAJA

PLANTA ALTA

CORTE

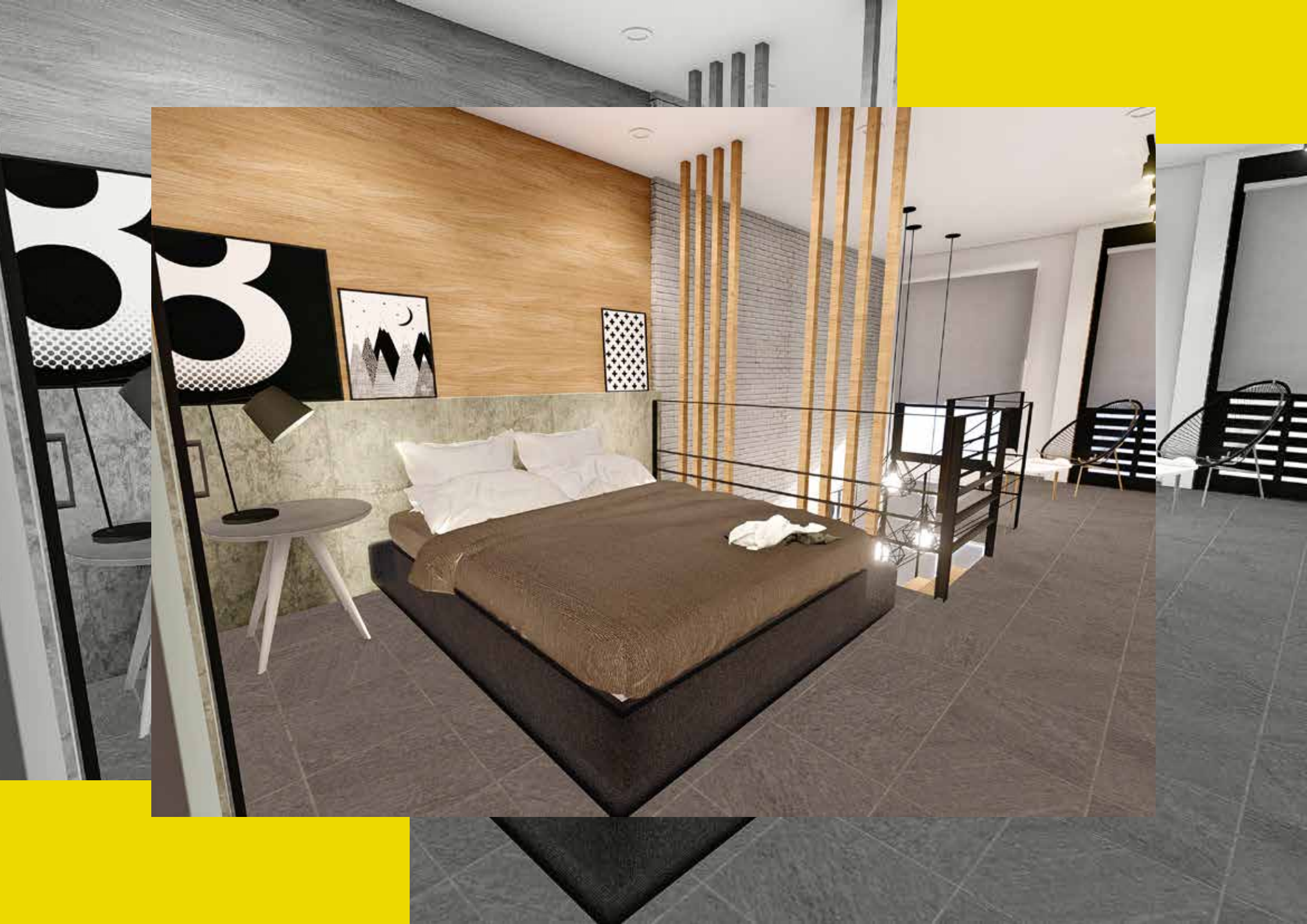

REMODELACIÓN

FACHADA PR

PLANTA FINAL

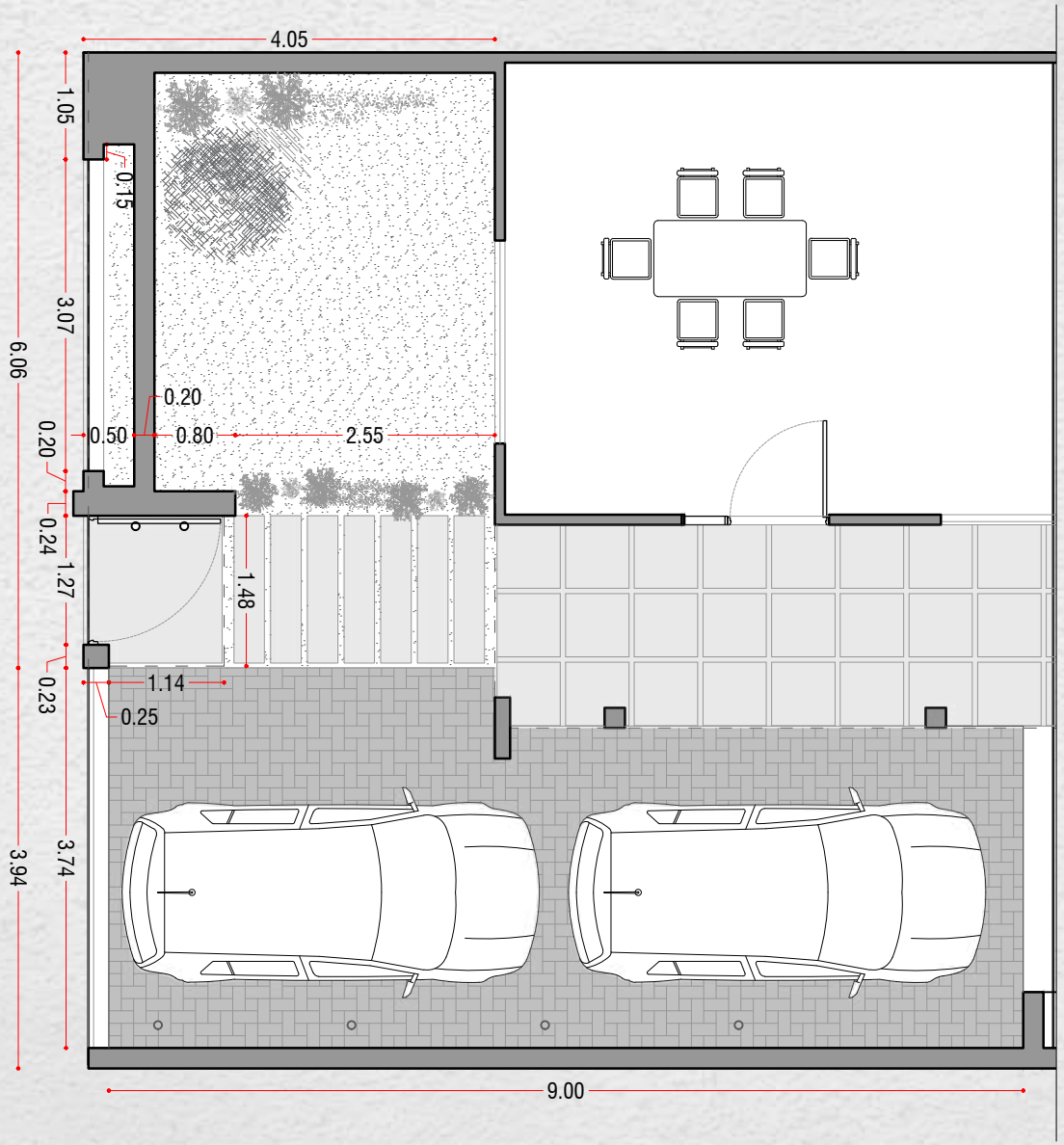

FACHADA

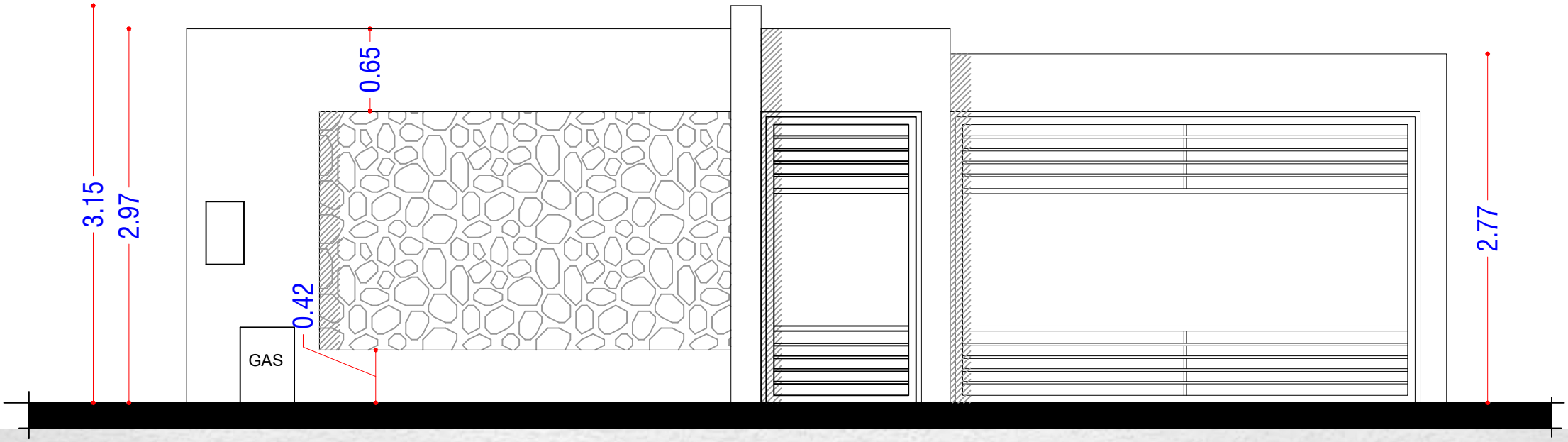

COLOR O REV PLÁSTICO
GRIS TWEED
30YY 22/059

PIEDRA OCRE ÓXIDO

CEMENTO ALISADO

COLOR O REV PLÁSTICO
BEIGE CABADA
30YY 68/ 024

MATERIALIDAD

OPCIÓN 01

OPCIÓN 02

REMODELACIÓN
BAÑOS VARIOS

PLANTA

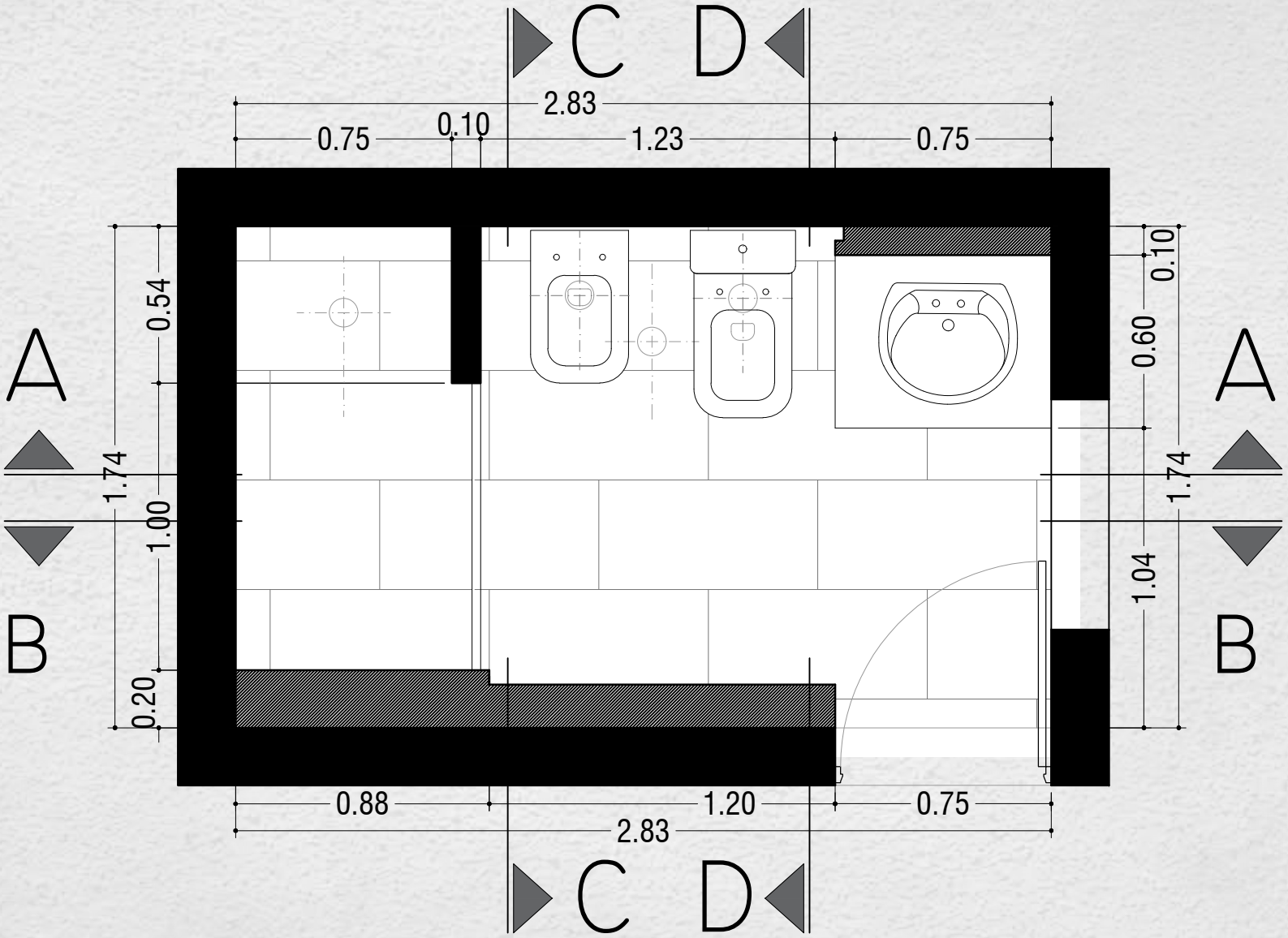
C
D
2.83
0.75
0.10
1.23
0.75
A
B
0.54
1.74
1.00
0.20
0.10
0.60
1.74
1.04
A
B
0.88
1.20
0.75
2.83
C
D

CORTES

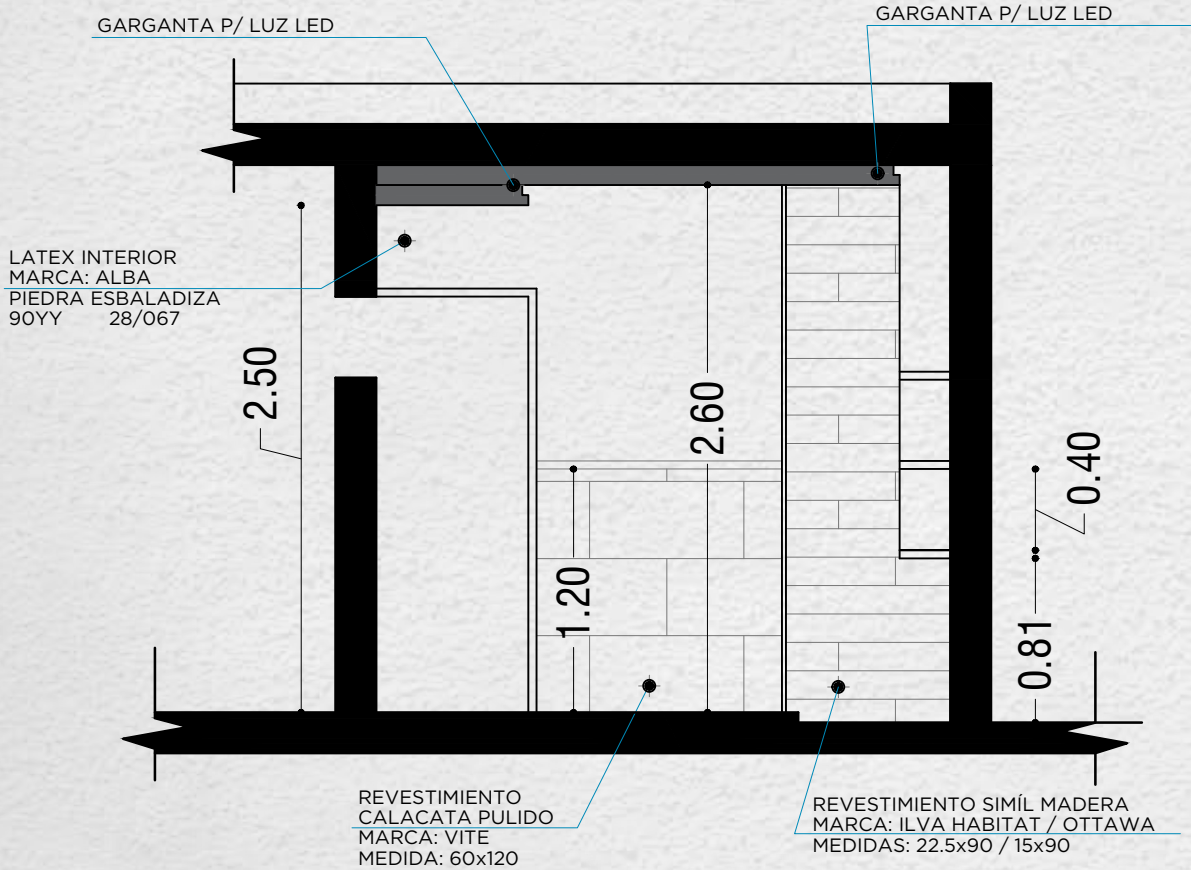
GARGANTA P/ LUZ LED
GARGANTA P/ LUZ LED
LATEX INTERIOR
MARCA: ALBA
PIEDRA ESBALADIZA
90YY 28/067
2.50
2.60
1.20
0.40
0.81
REVESTIMIENTO
CALACATA PULIDO
MARCA: VITE
MEDIDA: 60x120
REVESTIMIENTO SIMÍL MADERA
MARCA: ILVA HABITAT / OTTAWA
MEDIDAS: 22.5x90 / 15x90

B-B

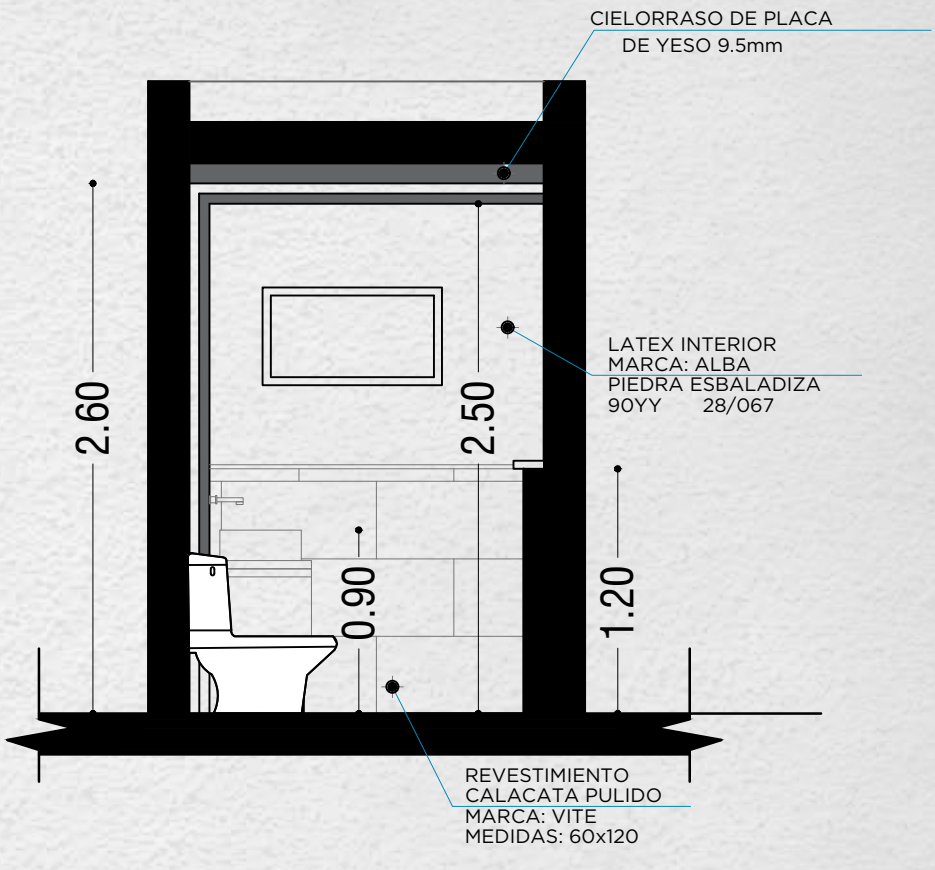
CIELORRASO DE PLACA
DE YESO 9.5mm
LATEX INTERIOR
MARCA: ALBA
PIEDRA ESBALADIZA
90YY 28/067
2.60
2.50
0.90
1.20
REVESTIMIENTO
CALACATA PULIDO
MARCA: VITE
MEDIDAS: 60x120

C-C

MATERIALIDAD

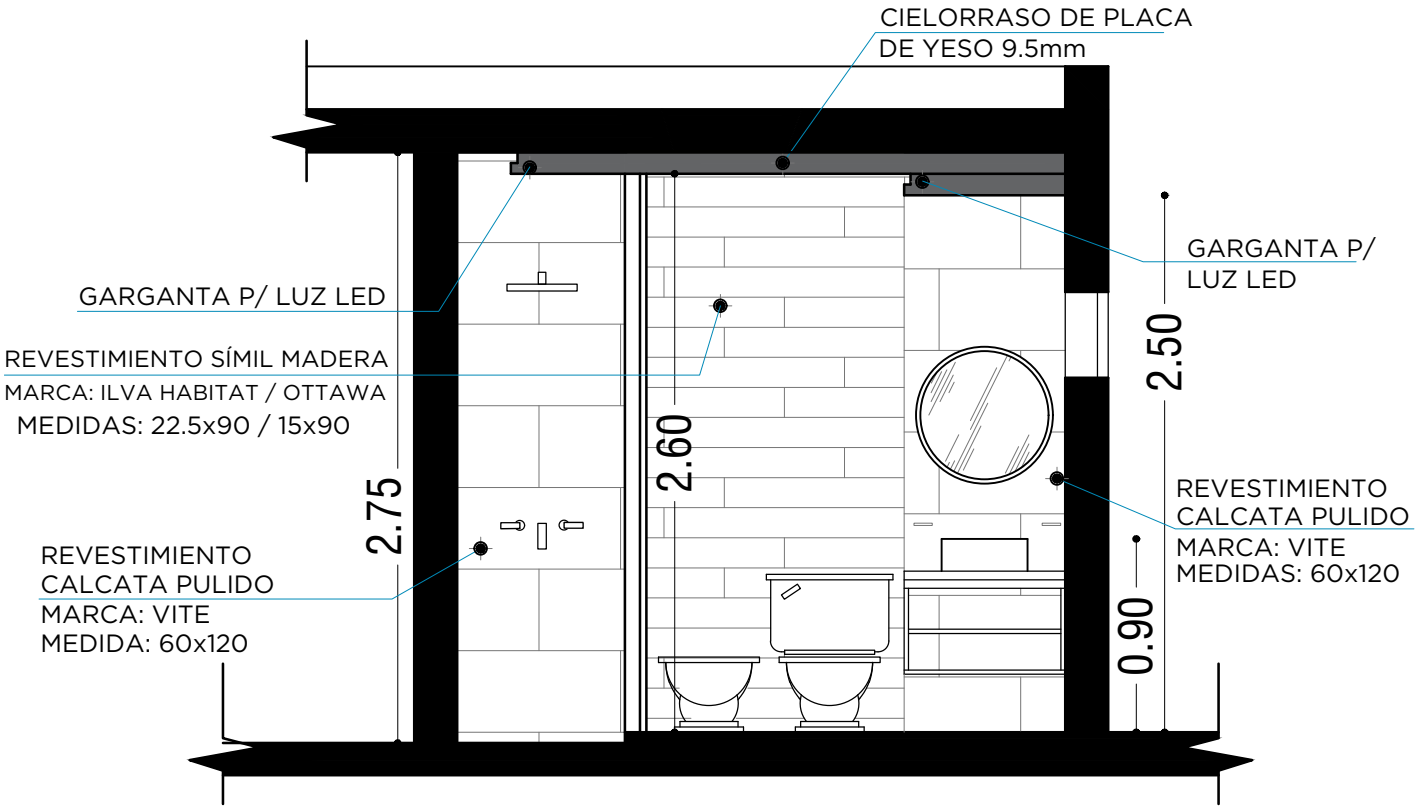

CORTE A-A

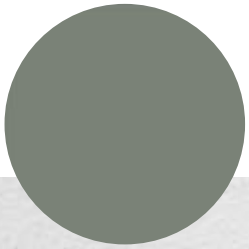

PINTURA ALBA

PIEDRA RESBALADIZA

90YY 28/ 067

MUEBLES

MDF EGGER OLMO ALPINO
MDF ROBLE MIEL

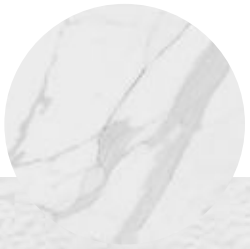

REVESTIMIENTO

CALCATA PULIDO

MARCA VITE 60 X 120

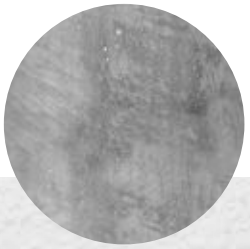

REVESTIMIENTO

CEMENTO ALISADO

REVESTIMIENTO

ILVA HABITAT 22,5 X 90
OTTAWA OAK 15 X 90

BAÑO 1

RENDERS

BAÑO 2

RENDERS

TE DAMOS TU

ESPACIO

V.DOS

¡CONTACTANOS!

adosinmobiliaria.info@gmail.com
www.ados.ar

Necochea 324 , Salta, Argentina
ingreso amarillo